

Gmina	Zmieszane komunalne [Mg]	Selektywnie zebrane [Mg], w tym:	Papier [Mg]	Opakowaniowe (suche) [Mg]	Opakowania ze szkła [Mg]	Biodegradowalne [Mg]	Popioły [Mg]	Pozostałe selektywne [Mg]	Razem dla Gminy [Mg]
Gmina Adamów	30,34	11,44	1,33	5,20	4,20	0,71	0,00	0,00	41,78
Gmina Borki	0,44	75,08	2,94	7,84	0,00	5,08	41,96	17,26	75,52
Gmina Czemierniki	0,00	63,26	0,00	5,26	11,98	4,64	24,16	17,22	63,26
Gmina Jeziorzany	15,74	7,62	1,48	2,74	0,00	0,20	0,00	3,20	23,36
Gmina Kąkolewnica	0,00	87,62	0,00	10,28	22,30	1,72	31,56	21,76	87,62
Gmina Kock	0,00	94,12	6,14	9,10	17,18	12,58	32,66	16,46	94,12
Gmina Komarówka Podl.	0,00	45,62	1,88	9,74	9,22	0,42	0,00	24,36	45,62
Gmina Krzywda	0,00	97,96	2,70	13,32	0,00	5,28	41,50	35,16	97,96
Gmina Łuków	0,00	222,28	7,06	26,24	0,00	15,50	86,78	86,70	222,28
Miasto Łuków	4,04	503,18	32,68	68,06	19,52	140,38	88,62	153,92	507,22
Gmina Milanów	12,34	18,00	0,00	4,98	12,08	0,94	0,00	0,00	30,34
Gmina Radzyń Podlaski	2,54	61,68	0,08	9,50	0,04	5,52	33,40	13,14	64,22
Miasto Radzyń Podlaski	17,38	307,30	16,79	31,64	18,28	83,90	57,70	98,99	324,68
Gmina Serokomla	0,00	38,92	1,10	5,22	3,56	1,54	12,64	14,86	38,92
Gmina Siemień	14,90	13,52	1,74	11,18	0,00	0,60	0,00	0,00	28,42
Gmina Stanin	0,62	61,02	3,52	9,20	10,96	0,70	10,56	26,08	61,64
Gmina Stoczek Łukowski	0,00	53,08	1,54	7,16	8,28	0,00	0,00	36,10	53,08
Miasto Stoczek Łukowski	18,12	45,58	1,04	4,58	2,38	21,28	16,30	0,00	63,70
Gmina Ulan-Majorat	0,00	64,88	2,02	6,98	13,20	2,28	20,88	19,52	64,88
Gmina Wołyń	4,62	61,50	0,00	10,54	6,78	0,00	16,84	27,34	66,12
Gmina Wojcieszków	0,00	37,74	0,94	4,68	0,00	1,68	18,16	12,28	37,74
Gmina Wola Mysłowska	19,06	9,28	0,64	3,46	4,70	0,48	0,00	0,00	28,34
łącznie [Mg]	140,14	1980,68	85,62	266,90	164,66	305,43	533,72	624,35	2120,82

Procentowy udział poszczególnych frakcji odpadów

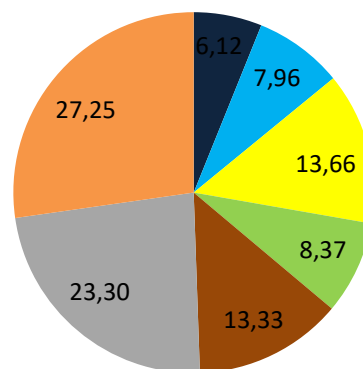

- Zmieszane komunalne
- Papier
- Opakowaniowe (suche)
- Opakowania ze szkła
- Biodegradowalne
- Popioły
- Pozostałe selektywne

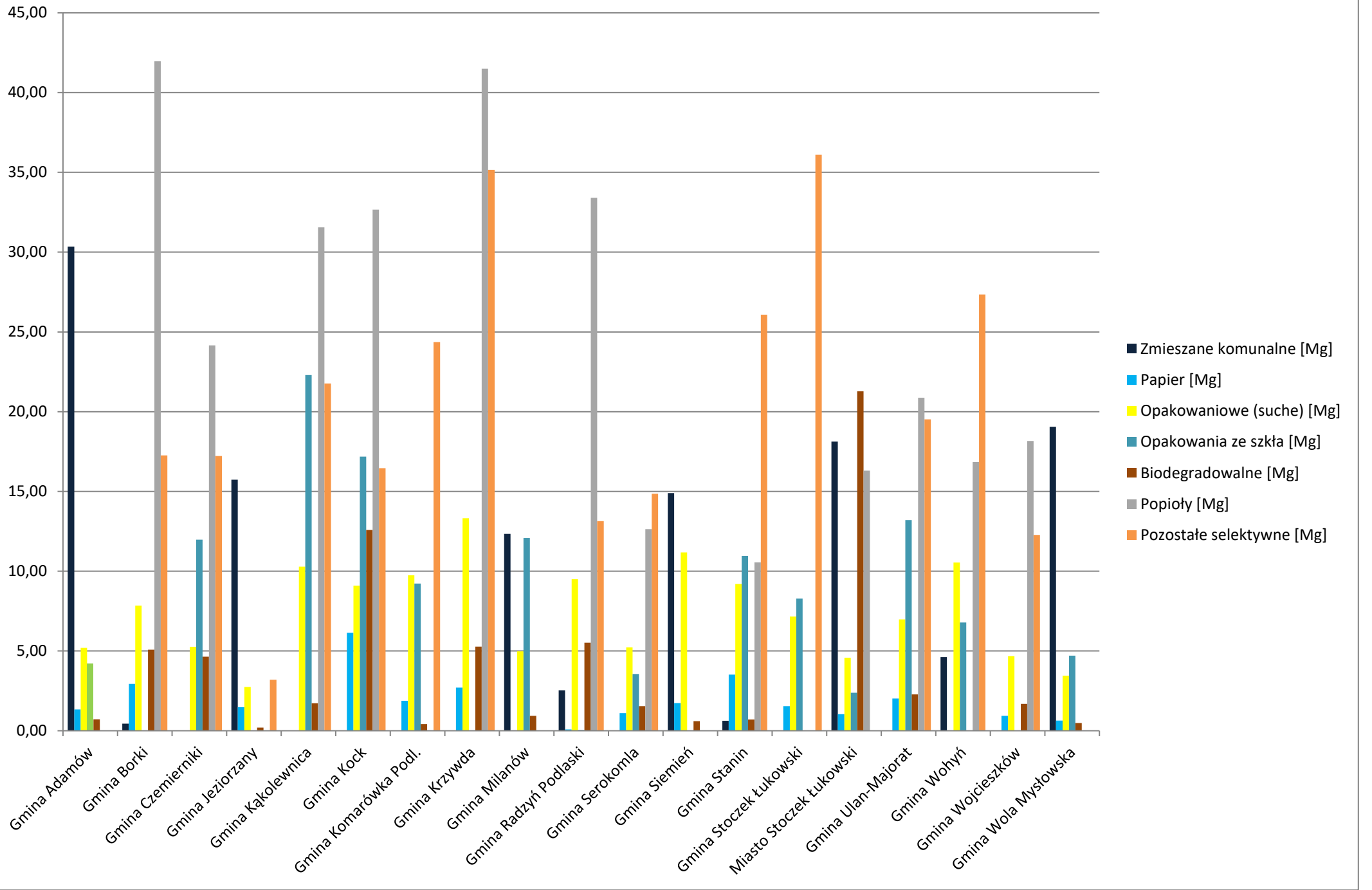

Gmina	Ogólna ilość dla Gminy [Mg]	Ilość odpadów zmieszanych dla Gminy [Mg]	Ilość odpadów selektywnie zebranych dla Gminy [Mg]	Liczba mieszkańców	Ogólna ilość odpadów na jednego mieszkańca [kg]	Ilość odpadów zmieszanych na jednego mieszkańca [kg]	Ilość odpadów selektywnie zebranych na jednego mieszkańca [kg]
Gmina Adamów	41,78	30,34	11,44	5620	7,43	5,40	2,04
Gmina Borki	75,52	0,44	73,47	6035	12,51	0,07	12,17
Gmina Czemierniki	63,26	0,00	63,26	4365	14,49	0,00	14,49
Gmina Jeziorzany	23,36	15,74	6,14	2816	8,30	5,59	2,18
Gmina Kąkolewnica	87,62	0,00	87,62	8102	10,81	0,00	10,81
Gmina Kock	94,12	0,00	87,98	6438	14,62	0,00	13,67
Gmina Komarówka Podl.	45,62	0,00	45,62	4250	10,73	0,00	10,73
Gmina Krzywda	97,96	0,00	97,14	10526	9,31	0,00	9,23
Gmina Łuków	222,28	0,00	222,28	18148	12,25	0,00	12,25
Miasto Łuków	507,22	4,04	477,56	30025	16,89	0,13	15,91
Gmina Milanów	30,34	12,34	18,00	3835	7,91	3,22	4,69
Gmina Radzyń Podlaski	64,22	2,54	61,60	8086	7,94	0,31	7,62
Miasto Radzyń Podlaski	324,68	17,38	307,30	15731	20,64	1,10	19,53
Gmina Serokomla	38,92	0,00	54,61	3966	9,81	0,00	13,77
Gmina Siemień	28,42	14,90	13,52	4582	6,20	3,25	2,95
Gmina Stanin	61,64	0,62	59,24	9751	6,32	0,06	6,08
Gmina Stoczek Łukowski	53,08	0,00	53,08	7860	6,75	0,00	6,75
Miasto Stoczek Łukowski	63,70	18,12	45,58	2536	25,12	7,15	17,97
Gmina Ulan-Majorat	64,88	0,00	64,88	6016	10,78	0,00	10,78
Gmina Wołyń	66,12	4,62	63,52	6693	9,88	0,69	9,49
Gmina Wojcieszków	37,74	0,00	37,74	6903	5,47	0,00	5,47
Gmina Wola Mysłowska	28,34	19,06	9,58	4695	6,04	4,06	2,04

Łączna ilość odpadów na luty 2021 [Mg]

2290,92 % całości

Zmieszane komunalne	140,14	6,12
Papier	182,44	7,96
Opakowaniowe (suche)	313,04	13,66
Opakowania ze szkła	191,80	8,37
Biodegradowalne	305,43	13,33
Popioły	533,72	23,30
Pozostałe selektywne	624,35	27,25

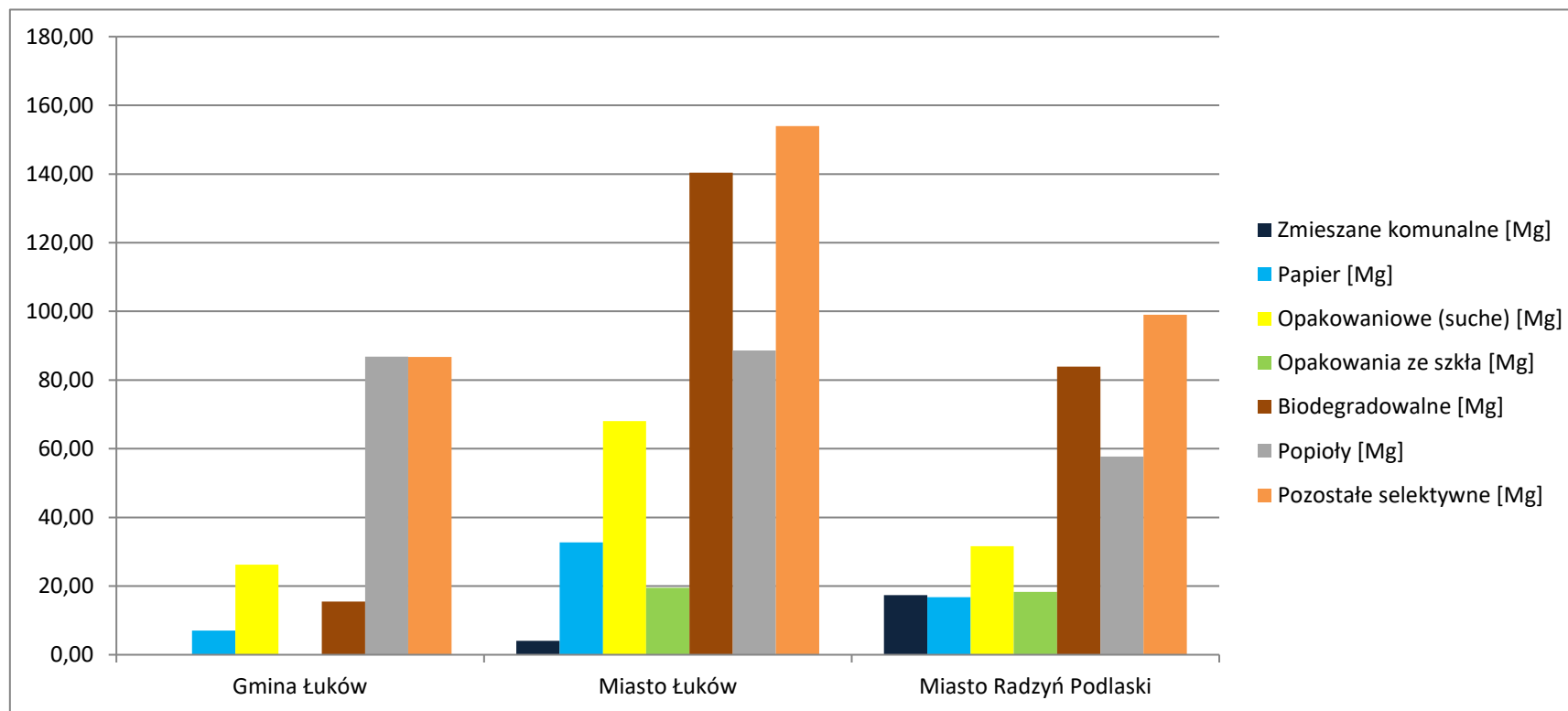

Ilość odpadu na jednego mieszkańca [kg]/miesiąc

■ Ogólna ilość odpadów na jednego mieszkańca [kg]

■ Ilość odpadów zmieszanych na jednego mieszkańca [kg]

■ Ilość odpadów selektywnie zebranych na jednego mieszkańca [kg]

0,00 5,00 10,00 15,00 20,00 25,00 30,00

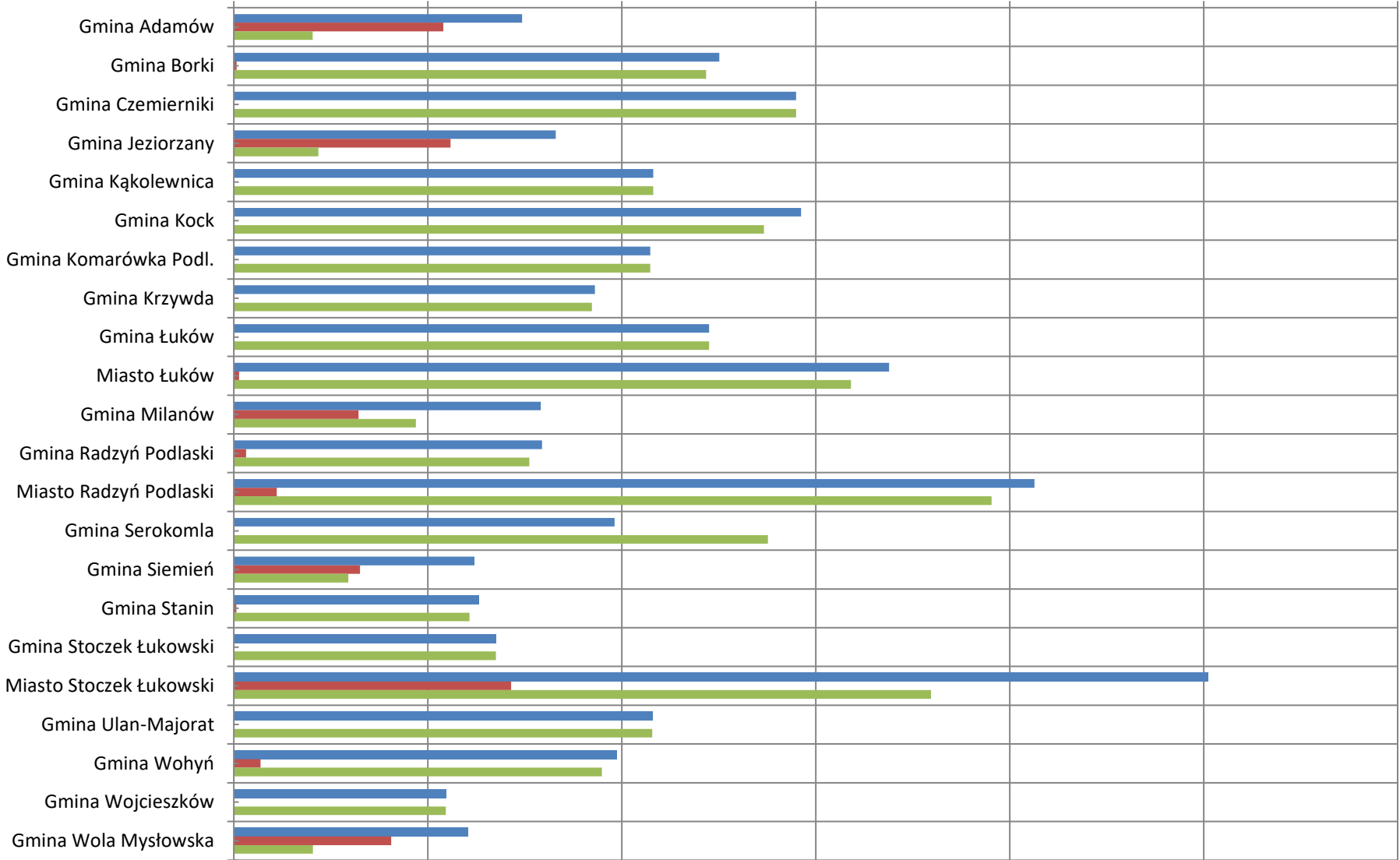

Gmina	% zmieszane komunalne	% selektywnie zebrane, w tym:	% papier	% opakowaniowe (suche)	% opakowania ze szkła	% biodegradowalne	% popioły	% pozostałe selektywne
Gmina Adamów	72,62	27,38	3,18	12,45	10,05	1,70	0,00	0,00
Gmina Borki	0,58	99,42	3,89	10,38	0,00	6,73	55,56	22,85
Gmina Czemierniki	0,00	100,00	0,00	8,31	18,94	7,33	38,19	27,22
Gmina Jeziorzany	67,38	32,62	6,34	11,73	0,00	0,86	0,00	13,70
Gmina Kąkolewnica	0,00	100,00	0,00	11,73	25,45	1,96	36,02	24,83
Gmina Kock	0,00	100,00	6,52	9,67	18,25	13,37	34,70	17,49
Gmina Komarówka Podlaska	0,00	100,00	4,12	21,35	20,21	0,92	0,00	53,40
Gmina Krzywda	0,00	100,00	2,76	13,60	0,00	5,39	42,36	35,89
Gmina Łuków	0,00	100,00	3,18	11,80	0,00	6,97	39,04	39,00
Miasto Łuków	0,80	99,20	6,44	13,42	3,85	27,68	17,47	30,35
Gmina Milanów	40,67	59,33	0,00	16,41	39,82	3,10	0,00	0,00
Gmina Radzyń Podlaski	3,96	96,04	0,12	14,79	0,06	8,60	52,01	20,46
Miasto Radzyń Podlaski	5,35	94,65	5,17	9,74	5,63	25,84	17,77	30,49
Gmina Serokomla	0,00	100,00	2,83	13,41	9,15	3,96	32,48	38,18
Gmina Siemień	52,43	47,57	6,12	39,34	0,00	2,11	0,00	0,00
Gmina Stanin	1,01	98,99	5,71	14,93	17,78	1,14	17,13	42,31
Gmina Stoczek Łukowski	0,00	100,00	2,90	13,49	15,60	0,00	0,00	68,01
Miasto Stoczek Łukowski	28,45	71,55	1,63	7,19	3,74	33,41	25,59	0,00
Gmina Ulan-Majorat	0,00	100,00	3,11	10,76	20,35	3,51	32,18	30,09
Gmina Wołyń	6,99	93,01	0,00	15,94	10,25	0,00	25,47	41,35
Gmina Wojcieszków	0,00	100,00	2,49	12,40	0,00	4,45	48,12	32,54
Gmina Woła Mysłowska	67,25	32,75	2,26	12,21	16,58	1,69	0,00	0,00