

Gmina	Zmieszane komunalne [Mg]	Selektywnie zebrane [Mg], w tym:	Opakowaniowe (suche) [Mg]	Opakowania ze szkła [Mg]	Biodegradowalne [Mg]	Popioły [Mg]	Pozostałe selektywne [Mg]	Razem dla Gminy [Mg]
Miasto Radzyń Podlaski	215,34	238,64	34,26	11,28	112,72	5,30	75,08	453,98
Miasto Łuków	473,36	273,36	65,22	53,00	128,26	0,00	26,88	746,72
Gmina Radzyń Podlaski	47,05	30,55	4,50	4,12	5,04	2,50	14,39	77,60
Gmina Łuków	95,34	29,42	13,38	15,10	0,00	0,00	0,94	124,76
Gmina Wojcieszków	12,64	31,28	4,12	11,76	2,44	5,84	7,12	43,92
Gmina Jeziorzany	18,84	6,20	2,54	2,04	0,00	0,00	1,62	25,04
Gmina Borki	9,92	29,44	5,04	6,44	9,22	0,00	8,74	39,36
Gmina Serokomla	19,00	5,74	0,88	1,22	0,24	0,00	3,40	24,74
Gmina Ulan-Majorat	39,60	8,96	0,00	0,00	0,24	0,72	8,00	48,56
Gmina Kąkolewnica	3,98	1,96	0,00	0,00	0,00	0,00	1,96	5,94
Gmina Komarówka Podlaska	2,52	0,00	0,00	0,00	0,00	0,00	0,00	2,52
Gmina Kock	54,24	21,82	4,70	4,30	7,28	0,00	5,54	76,06
Gmina Czemierniki	8,18	67,48	6,08	9,30	24,22	0,00	27,88	75,66
Gmina Milanów	18,08	17,74	7,18	10,56	0,00	0,00	0,00	35,82
Gmina Wołyń	43,10	24,54	7,34	13,20	1,54	0,00	2,46	67,64
Gmina Stoczek Łukowski	19,82	0,00	0,00	0,00	0,00	0,00	0,00	19,82
Miasto Stoczek Łukowski	12,56							12,56
Gmina Adamów	10,42							10,42
Gmina Krzywda	44,98							44,98
Gmina Stanin	31,66							31,66
Gmina Wola Mystowska	10,84							10,84
Gmina Siemień	29,04							29,04
Łącznie [Mg]	1220,51	787,13	155,24	142,32	291,20	14,36	184,01	2007,64

Łączna ilość odpadów na

wrzesień 2014 [Mg]

2007,64 % całości

Zmieszane komunalne	1220,51	60,79
Opakowaniowe (suche)	155,24	7,73
Opakowania ze szkła	142,32	7,09
Biodegradowalne	291,20	14,50
Popioły	14,36	0,72
Pozostałe selektywne	184,01	9,17

Procentowy udział poszczególnych frakcji odpadów

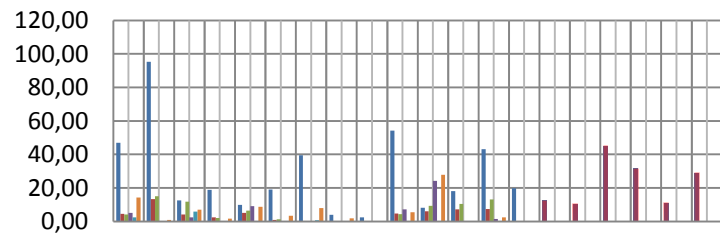
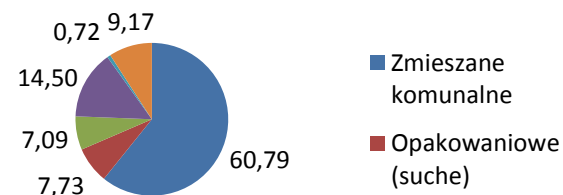

- Zmieszane komunalne [Mg]
- Opakowaniowe (suche) [Mg]
- Opakowania ze szkła [Mg]
- Biodegradowalne [Mg]
- Popioły [Mg]
- Pozostałe selektywne [Mg]

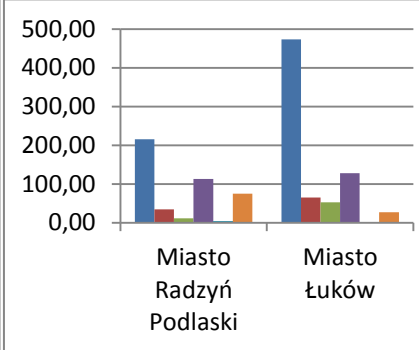

Gmina	% zmieszane komunalne	% selektywnie zebrane, w tym:	% opakowaniowe (suche)	% opakowania ze szkła	% biodegradowalne	% popioły	% pozostałe selektywne
Miasto Radzyń Podlaski	47,43	52,57	7,55	2,48	24,83	1,17	16,54
Miasto Łuków	63,39	36,61	8,73	7,10	17,18	0,00	3,60
Gmina Radzyń Podlaski	60,63	39,37	5,80	5,31	6,49	3,22	18,54
Gmina Łuków	76,42	23,58	10,72	12,10	0,00	0,00	0,75
Gmina Wojcieszków	28,78	71,22	9,38	26,78	5,56	13,30	16,21
Gmina Jeziorzany	75,24	24,76	10,14	8,15	0,00	0,00	6,47
Gmina Borki	25,20	74,80	12,80	16,36	23,42	0,00	22,21
Gmina Serokomla	76,80	23,20	3,56	4,93	0,97	0,00	13,74
Gmina Ulan-Majorat	81,55	18,45	0,00	0,00	0,49	1,48	16,47
Gmina Kąkolewnica	67,00	33,00	0,00	0,00	0,00	0,00	33,00
Gmina Komarówka Podlaska	100,00	0,00	0,00	0,00	0,00	0,00	0,00
Gmina Kock	71,31	28,69	6,18	5,65	9,57	0,00	7,28
Gmina Czemierniki	10,81	89,19	8,04	12,29	32,01	0,00	36,85
Gmina Milanów	50,47	49,53	20,04	29,48	0,00	0,00	0,00
Gmina Wołyń	63,72	36,28	10,85	19,52	2,28	0,00	3,64
Gmina Stoczek Łukowski	100,00	0,00	0,00	0,00	0,00	0,00	0,00
Miasto Stoczek Łukowski	100,00						
Gmina Adamów	100,00						
Gmina Krzywda	100,00						
Gmina Stanin	100,00						
Gmina Wola Mysłowska	100,00						
Gmina Siemień	100,00						

Ilość odpadu na jednego mieszkańca [kg]/miesiąc

■ Ogólna ilość odpadów na jednego mieszkańca [kg]

■ Ilość odpadów zmieszanych na jednego mieszkańca [kg]

■ Ilość odpadów selektywnie zebranych na jednego mieszkańca [kg]

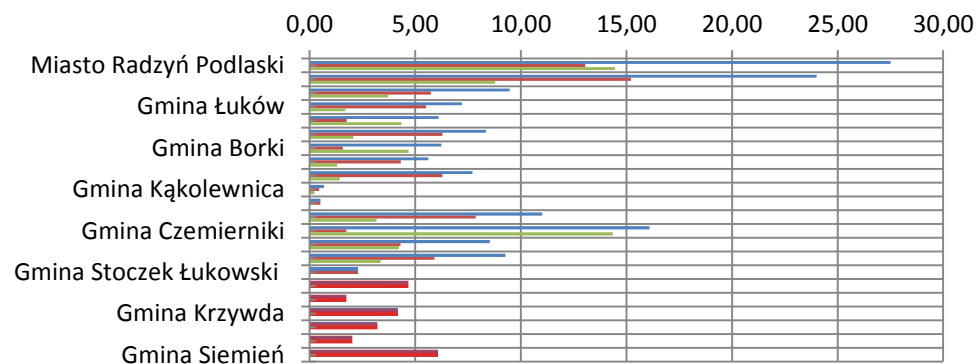

Gmina	Ogólna ilość dla Gminy [Mg]	Ilość odpadów zmieszanych dla Gminy [Mg]	Ilość odpadów selektywnie zebranych dla Gminy [Mg]	Liczba mieszkańców	Ogólna ilość odpadów na jednego mieszkańca [kg]	Ilość odpadów zmieszanych na jednego mieszkańca [kg]	Ilość odpadów selektywnie zebranych na jednego mieszkańca [kg]
Miasto Radzyń Podlaski	453,98	215,34	238,64	16500	27,51	13,05	14,46
Miasto Łuków	746,72	473,36	273,36	31100	24,01	15,22	8,79
Gmina Radzyń Podlaski	77,60	47,05	30,55	8200	9,46	5,74	3,73
Gmina Łuków	124,76	95,34	29,42	17300	7,21	5,51	1,70
Gmina Wojcieszków	43,92	12,64	31,28	7200	6,10	1,76	4,34
Gmina Jeziorzany	25,04	18,84	6,20	3000	8,35	6,28	2,07
Gmina Borki	39,36	9,92	29,44	6300	6,25	1,57	4,67
Gmina Serokomla	24,74	19,00	5,74	4400	5,62	4,32	1,30
Gmina Ulan-Majorat	48,56	39,60	8,96	6300	7,71	6,29	1,42
Gmina Kąkolewnica	5,94	3,98	1,96	8700	0,68	0,46	0,23
Gmina Komarówka Podlaska	2,52	2,52	0,00	4900	0,51	0,51	0,00
Gmina Kock	76,06	54,24	21,82	6900	11,02	7,86	3,16
Gmina Czemierniki	75,66	8,18	67,48	4700	16,10	1,74	14,36
Gmina Milanów	35,82	18,08	17,74	4200	8,53	4,30	4,22
Gmina Wołyń	67,64	43,10	24,54	7300	9,27	5,90	3,36
Gmina Stoczek Łukowski	19,82	19,82	0,00	8600	2,30	2,30	0,00
Miasto Stoczek Łukowski	12,56	12,56		2700	4,65	4,65	
Gmina Adamów	10,42	10,42		6000	1,74	1,74	
Gmina Krzywda	44,98	44,98		10800	4,16	4,16	
Gmina Stanin	31,66	31,66		9900	3,20	3,20	
Gmina Wola Mysłowska	10,84	10,84		5400	2,01	2,01	
Gmina Siemień	29,04	29,04		4800	6,05	6,05	